



Lire  
100

# NUOVO CATASTO EDILIZIO URBANO

(R. DECRETO-LEGGE 13 APRILE 1939, N. 682)

Planimetria dell'immobile situato nel Comune di SILVANO D'ORBA Via Strada Prov. Novi - Orada 47  
Ditta BAGHARA LEGHAMI spa

Allegata alla dichiarazione presentata all'Ufficio Tecnico Erariale di ALESSANDRIA

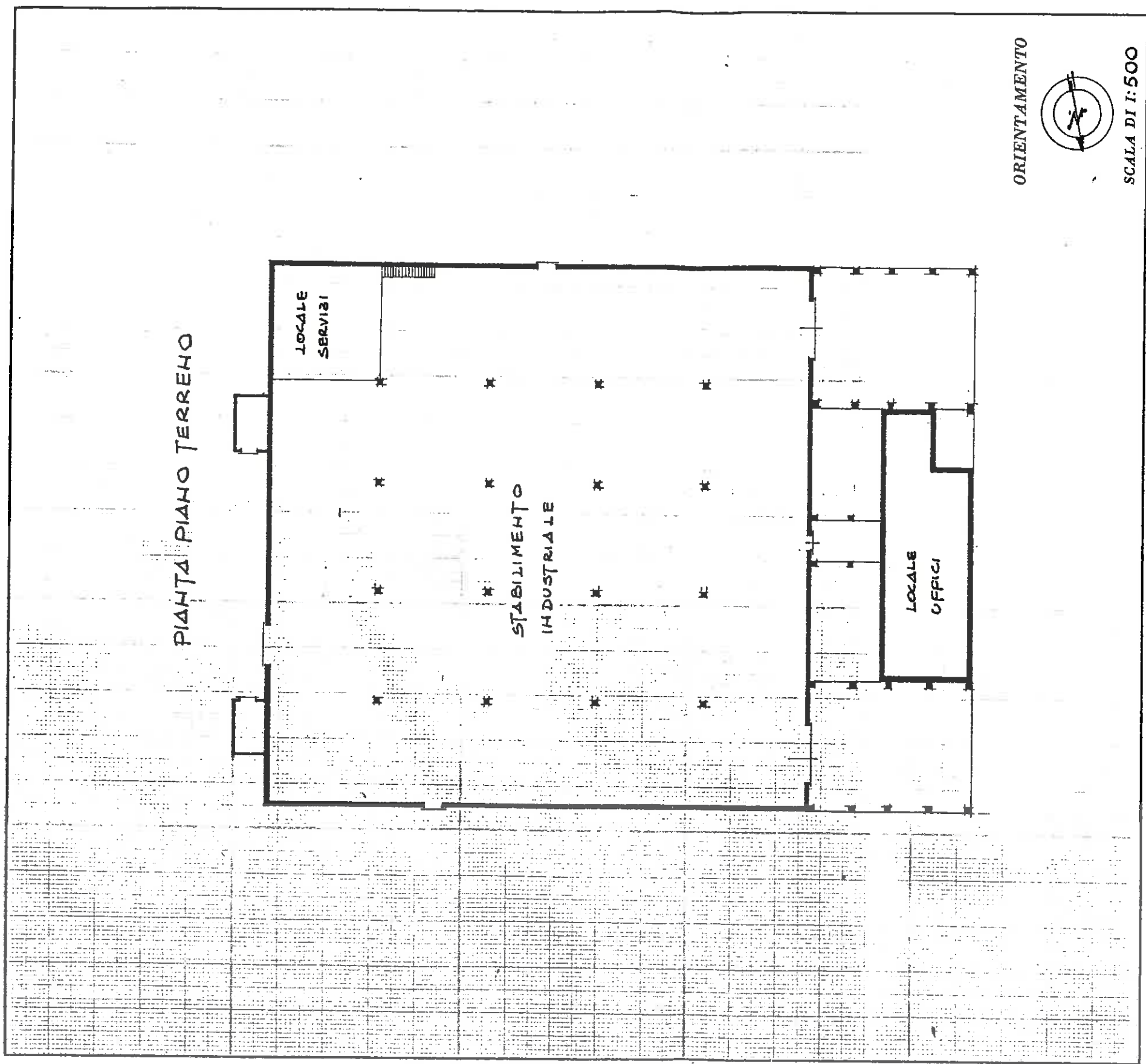

SPAZIO RISERVATO PER LE ANNOTAZIONI D'UFFICIO

DATA  
PROT. N°

Compilata dal Geom. MARCELLO CAIRELLO  
(Titolo, nome e cognome del tecnico)

Iscritto all'Albo dei Geometri  
della Provincia di Alessandria

DATA 18.10.986  
Firma: geom. M. Cairello



NUOVO CATASTO EDILIZIO URBANO

(R. DECRETO-LEGGE 13 APRILE 1939, N. 652)

Planimetria dell'immobile situato nel Comune di SILVANO D'ORBA Via Strada Prov. NOVI-ORVADA 47

Ditta **BAGHARA LEGHAMI S.p.A.**

Allegata alla dichiarazione presentata all'Ufficio Tecnico Erariale di **ALESSANDRIA**

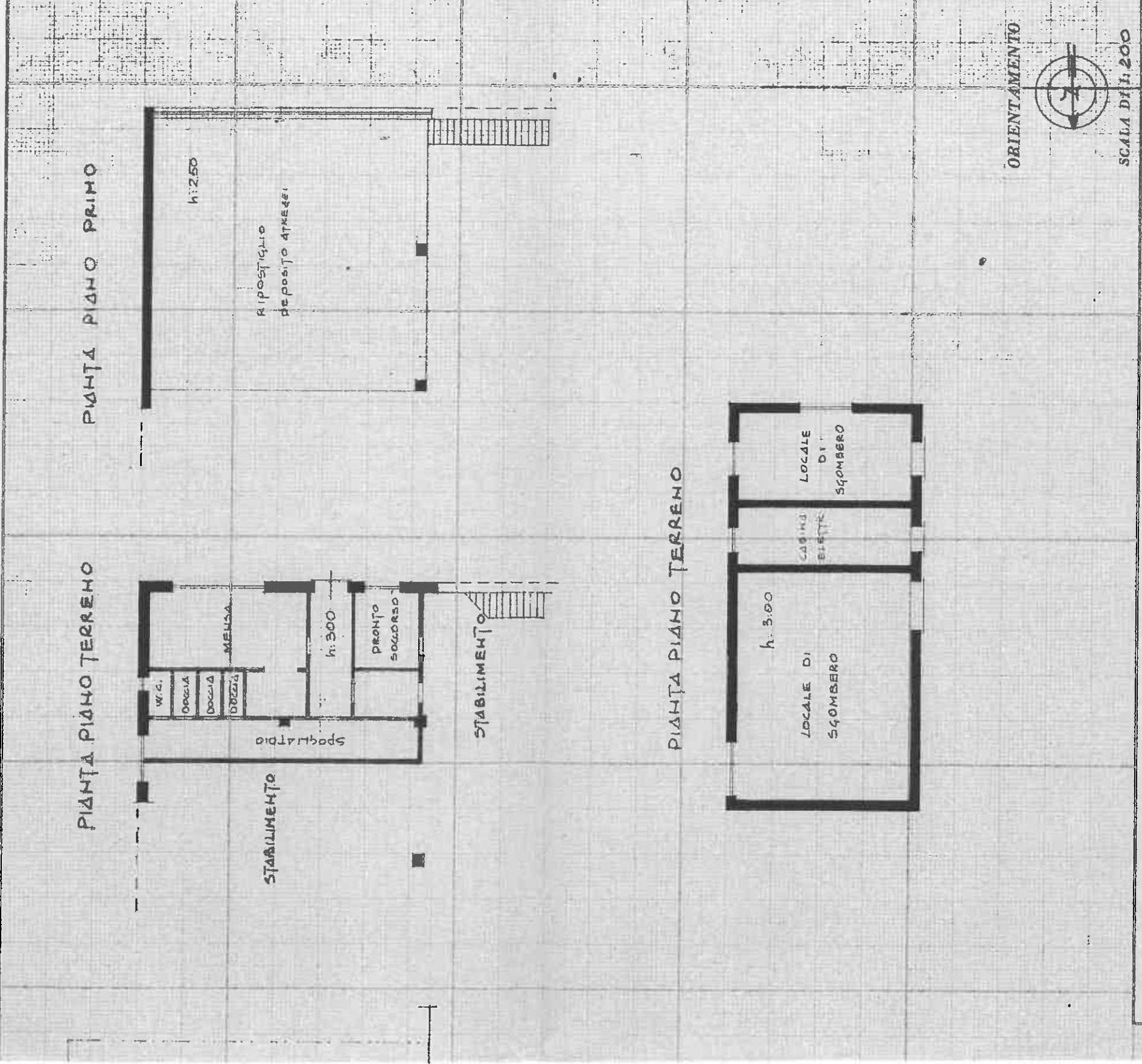

SPAZIO RISERVATO PER LE ANNOTAZIONI D'UFFICIO.

DATA  
PROT. N°

Compilata dal Geom. **MARCELLO CAIRELLO**

(Titolo, nome e cognome del tecnico)

Iscritto all'Albo dei Geometri  
della Provincia di Alessandria

DATA 18-19-1986

Firma: *M. Cairello*

PIANTA PIANO TERRENO

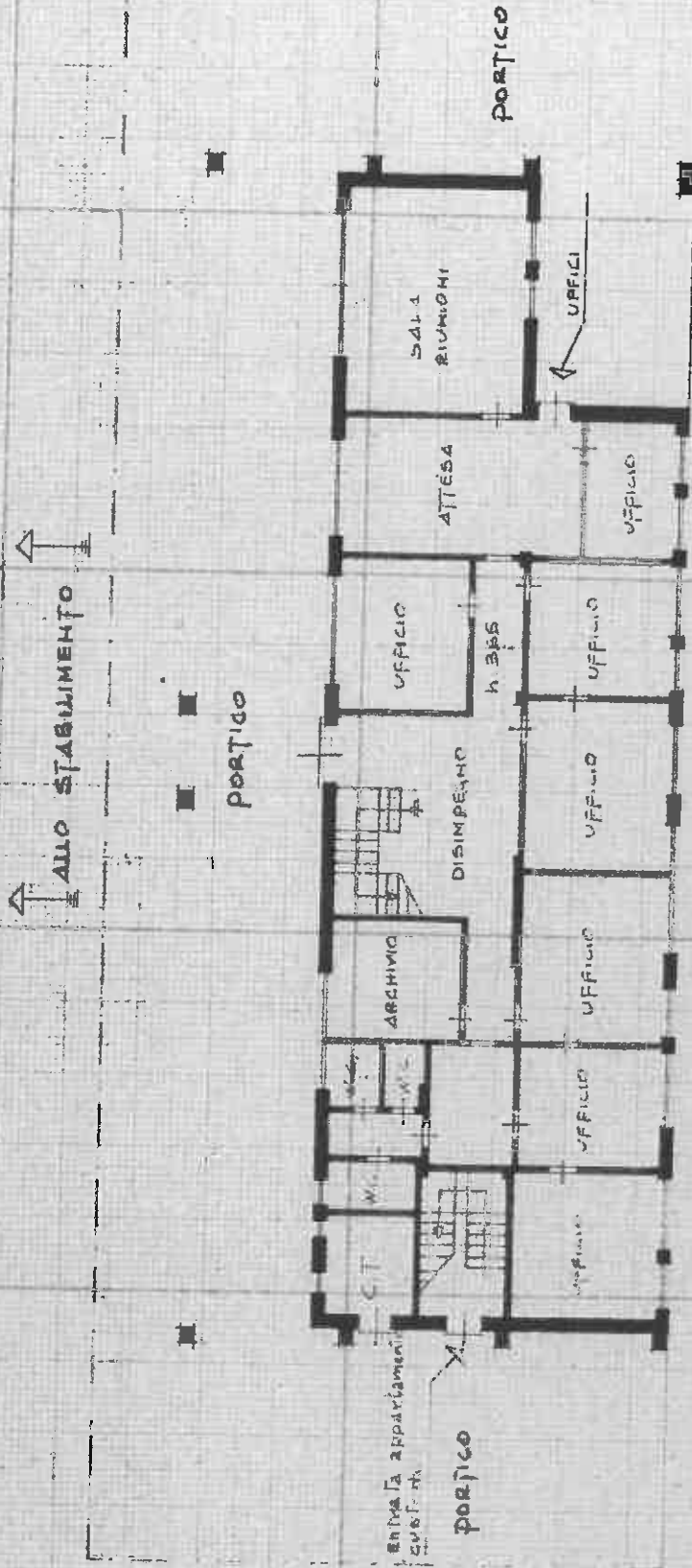

PIANTA PIANO PRIMO

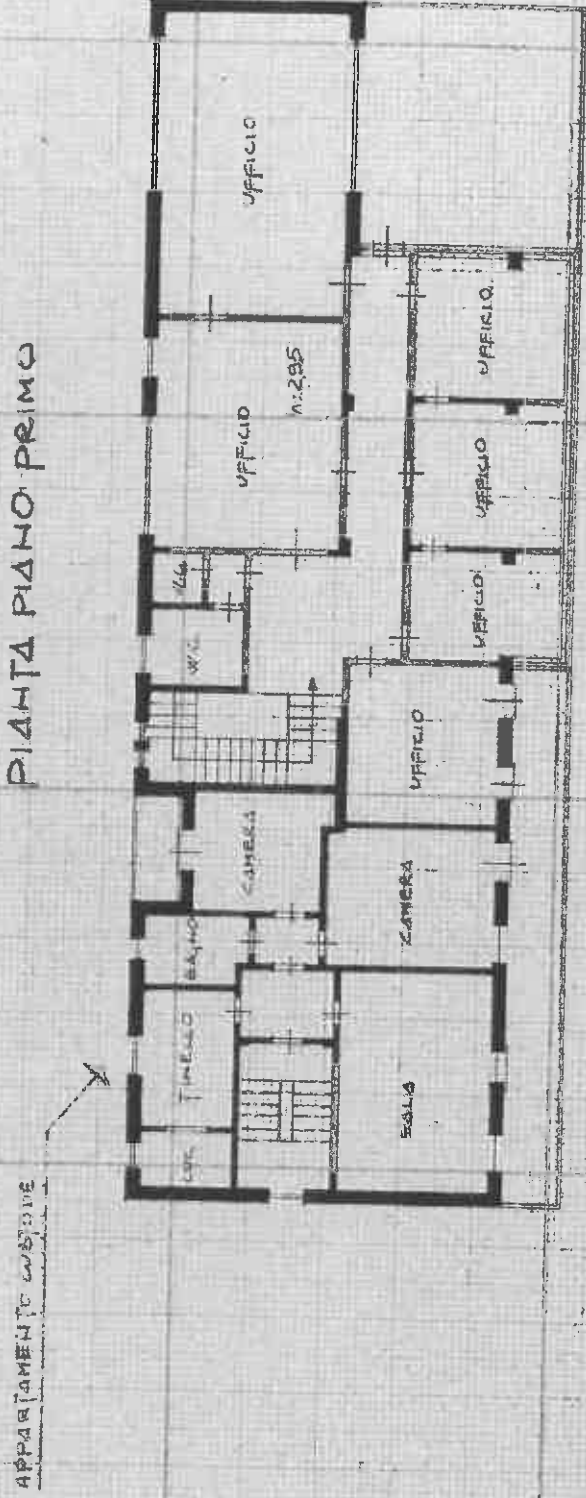



MINISTERO DELLE FINANZE

DIREZIONE GENERALE DEL CATASTO E DEI SERVIZI TECNICI ERARIALI

# NUOVO CATASTO EDILIZIO URBANO

Lire  
150

(R. DECRETO-LEGGE 13 APRILE 1939, N. 662)

Planimetria dell'immobile situato nel Comune di **SILVANO D'ORBA** Via Strada Prov. HOVI - OVADA 47

Ditta **BAGHARA LEGHAMI S.p.a.**

Allegata alla dichiarazione presentata all'Ufficio Tecnico Erariale di **ALESSANDRIA**

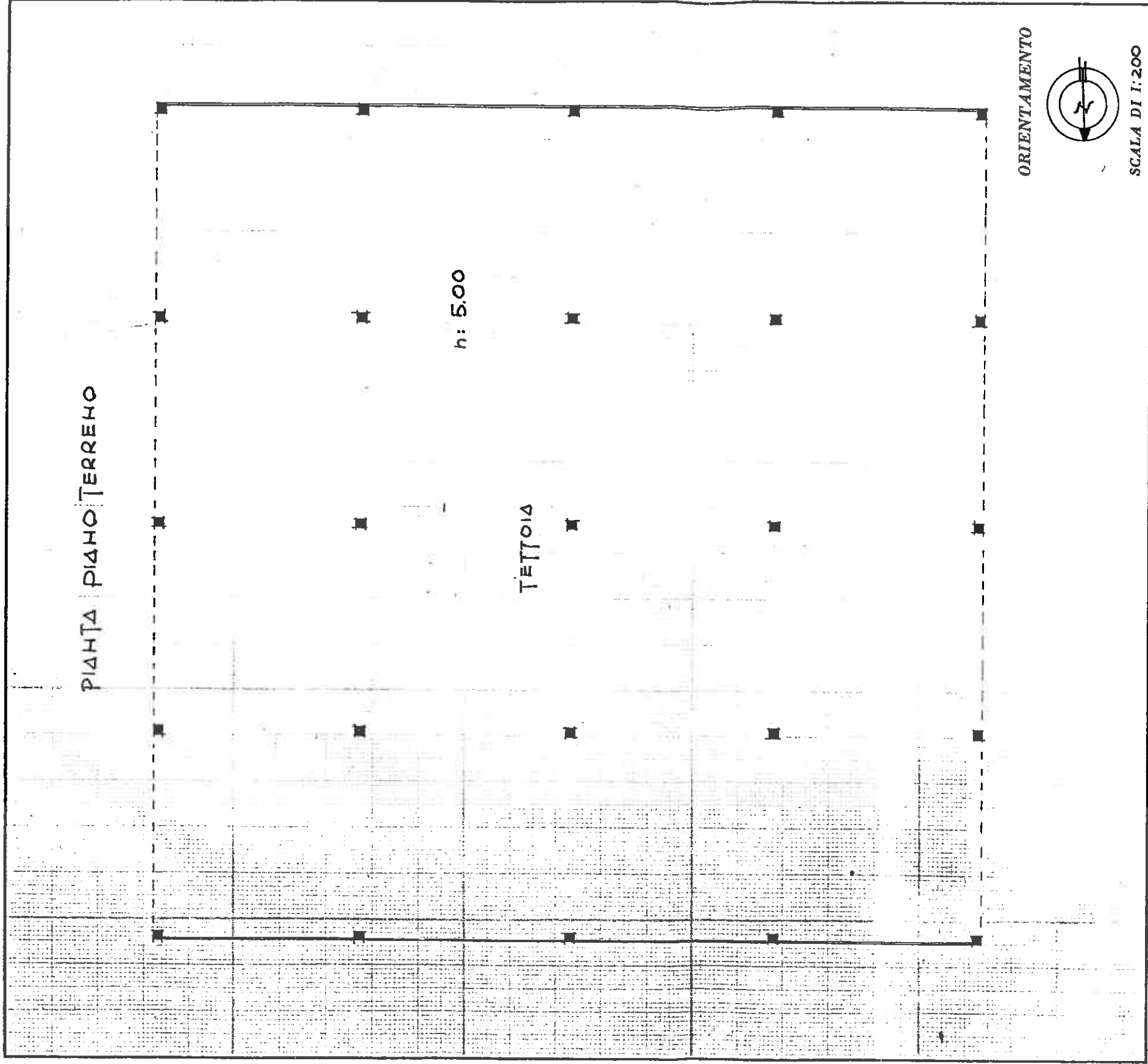

SPAZIO RISERVATO PER LE ANNOTAZIONI D'UFFICIO

DATA

PROT. N°

Compilata dal Geom. **MARCELLO CAIRELLO**

(Titolo, nome e cognome del tecnico)

Iscritto all'Albo dei Geometri

della Provincia di Alessandria

DATA 18-10-1986

Firma:

*M. Cairello*